



安徽工业职业技术学院

学工之声

安徽工业职业技术学院学生处编印

2015年—2016学年第四期

二〇一六年七月八日

【编者按】2016年春期学期即将结束，学生们马上就要迎来期盼已久的暑假，外出游玩、返乡探亲、社会交往等各种活动开始增多，希望大家能够注意假期安全，提高防范意识和应变能力，预祝全体同学度过一个愉快、充实、安全的暑假！

导 读

【班级管理现场督导表】(06月)

15 会计一班

15 电气一班

【质量数据】(05-06月)

日间上课出勤率反馈

晚自习出勤率反馈

晚间就寝率反馈

班级卫生反馈

【学风建设获奖名单】(05-06月)

【安全教育】

暑期学生安全“30条”

【青年之声】

【心理健康】

毕业生心理调节

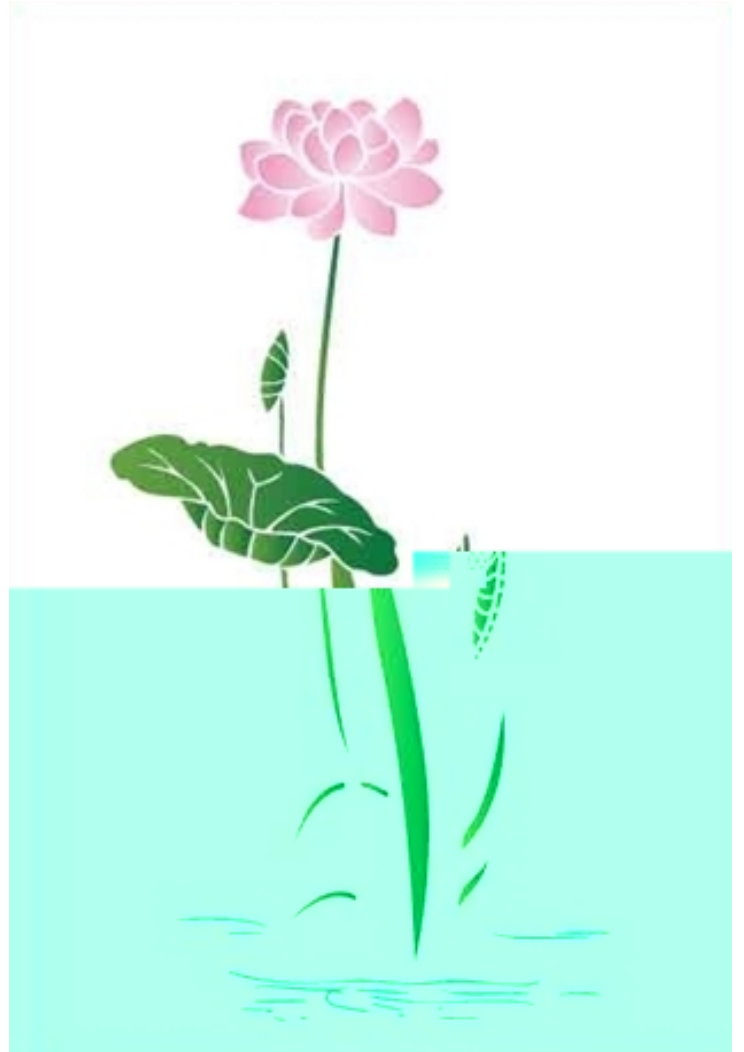

班级管理现场督导记录表

15 会计 1 班	班级人数	辅导员		督导人员
	72 人	潘小相		夏梦涵、何慧凝
日间督导	督导时间及地点	课程	实到人数	迟到/缺勤人数
	6 月 1 日（周三） 16: 20-17: 05 阶梯教室 203	毛概 范清义	72 人	0 人迟到/ 0 人请假
晚间督导	督导时间及地点	实到人数	缺勤人数	纪律
	6 月 2 日 19: 45	56 人	公干 4 人/ 请假 2 人	良好
教室卫生	督导时间	地点	是否清理	整洁度
	6 月 3 日 16: 40	J401	是	很好
寝室卫生	督导时间	6#402	6#403	6#404
	6 月 3 日 17: 00	被子未叠	桌面杂乱	临时打扫
近期 班级活动	班会	团日活动/青年志愿者活动		其他
	5 月 30 日（周一） 学生自己开	开展 4 次团日活动, 共计 35 人次 （打扫体育馆、太阳岛捡垃圾、 公交文明、清理阶梯教室 301）		无
<p>督导记录:</p> <ol style="list-style-type: none"> 1. 上课期间, 自己看书的时候吵吵闹闹, 不安静, 有玩手机的现象; 2. 教室卫生较好, 清理较仔细; 3. 抽查的三间女生寝室卫生状况均一般; 4. 辅导员召开班会的频率为两周一次, 有时一周一次; 5. 青年志愿者活动开展较频繁。 <p>督导建议:</p> <ol style="list-style-type: none"> 1. 建议加强课堂上的自我约束, 认真听讲杜绝吵闹和玩手机的行为; 2. 建议学生按时、认真打扫寝室卫生, 创造干净整洁的宿舍环境; 3. 建议辅导员每周召开一次班会。 				

注: 为精细化做好学生管理工作, 加强对班级学风、班风建设的监督和指导, 我处自 4 月份起将不定期对在校各班级进行督导。

1. 本次督导为随机抽班、突击性督查, 旨在反映班级日常管理真实状态。所有数据均经班级学生负责人（班长、团支书）核准。
2. “本周班级活动”内容来源于查看《团支部工作手册》、《班会记录》等基础资料。
3. 希望各班级从督查记录和建议中认真总结, 积极整改, 将突击性督导向长效化改进转变。

班级管理现场督导记录表

15 电气 1 班	班级人数	辅导员		督导人员
	64 人	董琳琳		夏梦涵、黄仕银
日间督导	督导时间及地点	课程	实到人数	迟到/缺勤人数
	6 月 30 日（周四） 9:50-10:00 教室 207	毛概 夏梦涵	64 人	0 人迟到/ 0 人请假
晚间督导	督导时间	实到人数	缺勤人数	纪律
	6 月 2 日 19:45	35 人 20 人上课	0 人请假/ 7 人缺勤	良好
教室卫生	督导时间	地点	是否清理	整洁度
	6 月 30 日 10:45	J207	否	一般
寝室卫生	督导时间	3#323	4#116	4#117
	7 月 4 日 11:30	衣服、鞋子 随意摆放	生活用品等 摆放较乱	垃圾未倒
本周 班级活动	班会	团日活动/青年志愿者活动		其他
	平均两周召开一次	每月开展一次团日活动和一 次青年志愿者活动		无
督导记录： 1. 督导过程中发现，有学生穿凉鞋进班级上课，经提醒之后仍有个别同学不以为然； 2. 发现该班班干存在临时补班会记录现象； 3. 教室卫生状况一般，清理不到位，卫生工具摆放杂乱； 4. 抽查的几件男生寝室均存在东西摆放较乱的现象，且扇面有灰尘。 督导建议： 1. 建议学生注意文明着装，不要穿背心、拖鞋进教室； 2. 召开班会时，有关学生应及时做好班会记录； 3. 注意维护班级与宿舍卫生。				

注：为精细化做好学生管理工作，加强对班级学风、班风建设的监督和指导，我处自 4 月份起将不定期对在校各班级进行督导。

1. 本次督导为随机抽班、突击性督查，旨在反映班级日常管理真实状态。所有数据均经班级学生负责人（班长、团支书）核准。
2. “本周班级活动”内容来源于查看《团支部工作手册》、《班会记录》等基础资料。
3. 希望各班级从督查记录和建议中认真总结，积极整改，将突击性督导向长效化改进转变。

【质量数据】(05-06 月)

日间上课出勤率反馈

系部	五月 (第 10-14 周)		六月 (第 15-18 周)	
	上报	抽查	上报	抽查
信息工程系	96.69%	98.27%	97.66%	98.37%
机械工程系	97.92%	97.08%	98.41%	95.51%
电气工程系	97.38%	97.58%	96.81%	90.00%
资源开发系	98.25%	97.52%	94.36%	94.44%
管理工程系	98.66%	97.03%	98.66%	88.51%

晚自习出勤率反馈

系部	五月出勤率 (第 9-13 周)	六月出勤率 (第 14-18 周)	备注
管理工程系	66.29%	31.93%	大二班级不上晚自习； 临近期末多数班级不上晚自习
机械工程系	70.30%	32.74%	
电气工程系	56.70%	28.82%	
资源开发系	65.98%	20.87%	
信息工程系	70.18%	36.48%	

晚间就寝率反馈

系部	五月出勤率 (第 10-13 周)		六月出勤率 (第 14-18 周)	
	男生	女生	男生	女生
机械工程系	97.71 %	94.62 %	97.12 %	94.67 %
管理工程系	96.98 %	98.31 %	94.29 %	98.11 %
电气工程系	97.37 %	95.65 %	95.75 %	91.67 %
信息工程系	94.49%	97.79 %	96.12 %	94.62 %
资源开发系	96.34 %	93.48 %	96.02 %	90.48 %

班级卫生反馈

	五 月	六 月
较好	14 机电 3 班、14 会计 4 班、 15 机修 2 班、15 电气 2 班	14 机电 3 班、14 机修 2 班、 14 会计 4 班、15 机电 1 班
较差	15 网络班、14 装潢班、 14 机电 4 班、14 冶化班	14 制冷班、15 多媒体班、 14 装潢班、15 制冷班

注：晚自习出勤状况、查寝状况、班级卫生状况由院学生会提供；五月班级卫生状况达到四次不合格为较差，四次优秀为较好；六月达到三次不合格为较差，三次优秀为较好。

【学风建设活动获奖名单】

“弘扬五四精神·点燃青春梦想”——青春诗会比赛

奖 项	获奖班级
一等奖	15 物流一班
二等奖	15 数控一班、15 物流二班
三等奖	15 机电三班、15 动漫班、15 装潢班
优秀奖	15 制冷班、15 软件班、15 汽车二班、15 五年制班

“我的青春我的团”微型团课评比

奖 项	姓 名
一等奖	檀菲·15 汽营班
二等奖	张祺·15 建筑一班、李莉娟·15 电气二班
三等奖	李玉婷·15 冶化班、李晴晴·15 电商班、朱李杰·15 物流二班

2016 年心理电影赏析征文评选

奖 项	姓 名
一等奖	陈利明·15 机电一班

大学生心理健康教育中心 LOGO 设计大赛

奖 项	姓 名
一等奖	郑心怡·15 汽车一班
二等奖	李丹丹、魏明玲·15 营销班
三等奖	左倩倩·15 造价二班

2016 年学院“励志勤学·诚信感恩”资助政策知识竞赛

奖 项	姓 名
一等奖	张义、田艳、王孟孟、包志华、吴格格、李莉娟
二等奖	李晓曼、赵恒祥、吴智博、周燕、汪林、张静、卢婷、 尤园园、赵世荣、徐小凡、阎梁、花康、陈泽
三等奖	李雪松、罗正佳、方钱钱、唐华光、徐云凤、吴杨、张翔、陈凡、 吴苗苗、任承诺、王亚军、岳成根、李慧、徐薪、吴艳、汪青

学院首届“阳光好青年”大学生迷你马拉松挑战赛

男 生	前 10 名	叶佳文（机械系）、毛德好（管理系）、梁锦（电气系）、 李平安（电气系）、吴龙（电气系）、万子明（机械系）、 孙毓溪（电气系）、魏安庆（机械系）、王腾（机械系）、陈利明（电气系）
	11-19 名	施润生（电气系）、王强（管理系）、郑心怡（机械系）、 王健振（机械系）、朱保忠（管理系）、张国港（机械系）、 吴康林（电气系）、韩光楚（信息系）、沈文凡（机械系）
女 生		王孟孟（电气系）、李雅（管理系）、李晴晴（管理系）、赵庚儂（管理系）、 施雅丽（管理系）、吴金云（管理系）、张垚丽（信息系）、曹蜜蜜（信息系）

【安全教育】

! " # \$ % & ' () * + , - . / 0 \$ 1 2 3 * % & & 4 5 6 7 8 9 : ; < = > / ? ,
@ A B 1 2 7 8 C D , E F G H ! I J % K 7 8 L M N O C P Q R S T U

V W ! X Y) Z [V \ 7 8] ^ _ V ` a b I % & c d 7 8 C D e f \$ g f h , B i j W
B k Q C D W B l m n o * p q r s W B t W B u * v w 7 8] ^ _ x ` a b y z { | % & e
f } ~ • \$ g f ? 强 b 毕业班 % & 9 7 8] ^ _ 省] ^ 厅 a b % & 7 8 g ` C P \$ 编制了“7
徽省 I % & 7 8 3 0 条” \$ 1 % K ` 宣传] ^ 并印 d 到每 V 位 % & \$ 切实强化 % & 7 8 意识 _

x W G H % & ! I 7 8 L M _ V ` G H 毕业 & 文明离 K L M _ 1 高 K ` 积极 Z [形式 O 样 W
富 N e 色 9 毕业] ^ W 文明离 K - . \$ 确保毕业 & 离 K L M } 谐 W 文明 W N 序 _ x ` G H I
留 K % & 管理服务 L M _ 1 K ` 了解掌握 ! I 留 K % & 9 情况 \$ ` b 留 K % & 9 % 习 W & - M
, 妥善 7 排 \$? 强 服务管理 _ 三 ` ? 强 与 实习 I J % & 9 联系 _ 强化 % & 实习 I J 9 7 8 B 护
意识 _

三 W G H ! I K 园 * 周边 7 8 : ; 排查整治 L M _ V 是 ` ' 放 ! X 必须认真组织 V \ b %

KK舍W] %设施设备*] %} &- 附属设施W3 化品等进行8面排查\$ 利用 ! 9时Jb7
 8: ; 进行彻底整改\$ 确保新%I Z%78_x` 认真Z[K园周边环境排查整治\$ 积极协调
 配 p 治W 7WL W文化W &等 \$bK园周边环境} K园W s %& W
 %K 9 \$ 进行8面排查} 整治\$ 化 化周边环境_三` 协调 7Wk Q等
 进V b %& 978管理\$ 联 Z[K P整治行. \$ 理 保
 \$ 确保 78_
 WGH I ! I K园 LM_V` ? 强K园7保LM_A 行 班制 } ! I
 K园78 制 \$A 制+ 进 K园\$AB治7 * 3s &&4567
 89 d&_x` ? 强 班LM_1p1K` 7排H ! I J9 班} 78 查L
 MS 确保 Q_g hdC ` * 时W \$ 并 NO * 时 p *
] ^ 管 -

附：安徽省暑期学生安全“30条”

一、会安全出行

- 1W k Q \$ 文明 W } 78 9H习
- 2Wy \$y 离栏\$y' 追逐打闹\$y与机. 争 抢行
- 3Wy' 行 或 时看手机W听音乐\$y' LpW轨 W高压线等3 区域玩耍
- 4W 远离拥挤场所\$ 避免拥挤踩踏
- 5Wy 去尚未ZdW 78B 护设施93 区域旅游\$y' 设N3 标志 停留\$y' 禁拍 拍
W摄 -

二、会预防溺水

- 6Wy' 9 监护T 游泳戏j
- 7Wy' 78B 护9 江河湖泊WLpj 塘等区域游泳W玩耍
- 8Wy 冒 捡拾掉 河 等j 域9 物品
- 9Wy' N: ; 9j 域捕(钓) 鱼虾W 洗衣物
- 10Wy' 游泳池里嬉戏打闹Wl M剧
- 11WdEz 伴i j \$ 立即寻• 帮助或借助其它物品施救\$y 盲目Tj 施救_

三、会正当交往

- 12W 与陌& k 谈` 提高警惕
- 13W 女&%会 我保护\$y 受 年男性9 邀请亲近
- 14Wy 受陌& 9 钱5W 礼物W 玩具W 食品
- 15Wy 搭 陌& 9 便 \$y 受陌& 9 邀请z 行或G客
- 16Wy 独 到偏僻9p 方游玩
- 17W 慎k v 友\$y 与陌&v 友见面_

四、会平安居家

- 18Wy' 飘窗 玩耍或攀爬未封闭9 阳台护栏

19Wy 用湿手或湿布触碰(用电器

20Wy 给陌& Z

21Wy 往窗+ 抛物

22W 使用燃o 设备并注意Z 窗Q风\$ dE 火情\$ * 时拨打 119_

五、会使用网络

23W 《8 国青少年v w文明 约》\$ 树立v w责任意识W 德意识} v w78 意识

24W未 年%&y 到v 吧等 业场所 v

25Wy 浏览Wy T 载Wy 制MWy 传播 或y 良 \$y 登陆y 健康v 站\$y 玩渲染暴力等 y 良v w游戏

26W诚实友Hk 流\$ y 侮辱欺诈他

27W%会辨别y 良 \$B 电 Wv w诈t

28Wy 沉迷v w} 电子游戏_

六、会心理疏解

29WO 与(Wz %W 亲朋H友沟QWk 流\$ 树阳光心态\$ 积极

30W%会管 情绪\$ 遇到挫折y o 馁\$ 会积极· 助W会倾诉W会等待\$ = V 切阴霾都会过去_

【青年之声】

学生来访

据%&反映\$ 近I K 园内男& 寓 栋 802 9 窗户W 寓区9 橱窗均被o 枪打破\$ 分男 &b 该E 象表示担心_

我们建议%&注意 身78\$ 提高78B 意识\$ V 旦再dE 2 似问题必须* 时 告 另+ \$ %院< ` 进V ? 强K 园78 宣传] ^ 与管理_

【心理健康】

毕业生心理健康调节

临近离K \$ 毕业&即" , K 园 社会\$ 角色9 转变可能导致 分%&情绪起伏变 \$, E 焦虑W 卑W 负W 际k 往困难等心理健康问题_ a b 这V 情况\$ 我们提, ST 建议U

一、正确的自我评价

“金 足赤\$ 完 ”_ 每个 都N 势与y 足\$ 毕业& ` b 己9 性 W 能力W 业 技能` NV 个整 | 9 把况握积 “强善设厅9 强印强善确强了离 “强善设并谐文条化强到每强善真到每强